

No.148

成田市社会福祉協議会だより

福祉なりた

事務局

〒286-0017 千葉県成田市赤坂1-3-1
(成田市保健福祉館内)
TEL 0476-27-7755
FAX 0476-27-1263

ホームページ

URL <http://www.naritashakyo.or.jp/>

メールアドレス

Eメール office@naritashakyo.or.jp

フェイスブック

<https://www.facebook.com/naritashishakyo/>



赤い羽根共同募金運動が始まります

期間: 令和5年10月1日~6年3月31日

今年も10月1日より全国一斉に第77回赤い羽根共同募金運動が始まります。共同募金は、高齢者や障がい者、子どもたちなどを支援するさまざまな福祉活動や、災害時の支援に役立てられます。

皆様からお寄せいただいた募金は、千葉県共同募金会を通じて、70%が成田市内の福祉事業へ、30%が千葉県内の福祉施設への助成や災害対策費として使われます。

令和4年度募金額 **8,685,141円**

令和4年度の実施事業 事業費 **7,068,000円**



令和4年度街頭募金
ボーイスカウト成田第一団の皆様にご協力いただきました。

市民の皆様への事業 事業費 6,345,744円

- 市民の参加と協力を得て、高齢者や障がいを持つ方の掃除や買物、食事の支度などの家事援助サービス「成田おたすけ隊」を行いました。
- ボランティアグループの行う活動を支援するため、助成金を交付しました。また、ボランティア育成のための各種養成講座を開催しました。
- 地域で暮らす世代間の垣根を超えた支え合いや交流促進のため、「居場所づくり助成金」の交付やご近所サポーター養成講座の開催などを行いました。
- 新型コロナウイルス感染症の影響等で生活に困窮している方やひとり親世帯の方への支援を目的に、子ども食堂や企業、農家、地域の方々と連携し、「なりたフードバンク活動」を行いました。
- ひきこもりの方が集う場所として「HIKIKOMORI(ひきこもり)ほっとサロン」を開催しました。
- 火災や台風などの災害に遭われた方へ見舞金をお届けしました。
- 広報紙「福祉なりた」を年4回発行し、福祉に関する情報を皆様にお届けしました。

障がいを持つ方への事業 事業費 571,793円

- 精神に障がいを持つ方たちが集い、仲間づくりや気分転換を図る「憩いのサロン」を開催しました。
- 精神に障がいを持つ方同士がお互いに支え合う、「ピアサポーター養成講座」を開催しました。
- 夏休みに障がいを持つ子どもたちが軽スポーツを楽しむ「夏休み子どもふれあいサロン」を開催しました。

子どもたち、高齢の方への事業 事業費 150,463円

- 子ども会または区・自治会・町内会で児童を対象に実施する行事に対して、費用の一部を助成しています。令和4年度は25団体(663人)へ助成を行いました。
- 高齢者スポーツ事業を後援しました。また、「シルバーいきいき作品展」の優秀作品にトロフィーをお贈りしました。

成田市社会福祉協議会の窓口で一定額以上ご寄付いただいた方に共同募金グッズを差し上げます。

- 10月1日から「プリキュア」「ドラえもん」「初音ミク」など ※数には限りがございます

クリアファイル



©2023 映画プリキュアオールスターズF製作委員会 Art by ろむにー © CFM



ピンバッジ

千葉県共同募金会
マスコットキャラクター「びわびよ」

募金の詳しい使いみちについて、QRコードからもご覧いただけます。(赤い羽根データベース「はねっと」)



市内の施設や店舗にて、赤い羽根共同募金運動の募金箱設置にご協力いただいています。見かけた際には、ぜひご協力をお願いいたします。

◇設置場所(敬称略、順不同)

・ボンベルタ成田・タイヨー成田店・イオンモール成田・イオンスタイル成田・イオンタウン成田富里・マックスバリュ成田富里店・成田国際文化会館

募金箱の設置にご協力いただける店舗・事業者様を募集しています。



歳末たすけあい募金

(12月1日~12月31日)

令和4年度募金額…5,854,185円

令和4年度配分金額 4,857,309円



準要保護児童見舞金(721名)	2,163,000円
地区社会福祉協議会配分金(16地区)	1,415,000円
市内民間福祉施設配分金(119施設)	1,087,309円
児童養護施設入所児童見舞金(22名)	176,000円
養護老人ホーム入所者見舞金(2名)	16,000円

共同募金運動の一環として、毎年12月に「歳末たすけあい運動」を実施しています。

皆様からお寄せいただいた募金は、成田市内の準要保護世帯の児童が学用品などを購入する際の補助、養護施設や障がい児施設に入所している児童・養護老人ホームに入所している高齢者への見舞金、市内の民間福祉施設、地区社会福祉協議会が行う事業費の一部として配分され、活用されています。



令和4年度街頭募金
成田国際高等学校、中台中学校、中台地区社会福祉協議会の皆様にご協力いただきました。

共同募金・歳末たすけあい募金は、街頭募金、職場や学校で行う募金の他に区・自治会・町内会を通じてお願いしている戸別募金があります。皆様一人ひとりのやさしさが住み良い地域づくりにつながります。ご理解とご協力をお願いいたします。



本紙の発行には、赤い羽根共同募金と社会福祉協議会会費の配分金が使われています。

生活支援コーディネーター活動報告

●スマホ体験講座に参加しました。

令和5年7月25日(火)に三里塚コミュニティセンターで開催された南部地域包括支援センター主催「スマホ体験講座」に参加しました。当日は13名の地域住民が参加し講師役であるソフトバンクスマホアドバイザーからスマホ画面の「タップ」や「スワイプ」等の操作の基本やアシスタント機能等を学びました。

一通り操作を習った後はインターネットを利用し、成田からパリのエッフェル塔にひとつ飛び、どこでもドアを使って旅した気分を味わうことができました。文字入力が苦手という方は音声入力機能を使うことで、スマートフォンの便利さを改めて再認識しました。

参加者からは「これまで分からないところが分かってよかった。」「もう少し詳しく知りたいと思った。」などの多くの感想を伺うことができました。

安全面への対策は必要ですが、スマートフォン等のインターネットの活用により生活が便利になり人と人の繋がりも豊かになるなど、これからのデジタル社会の実現に向けて、生活支援コーディネーターはスマホ体験講座の開催を推進しています。

今回の講座は認定資格を有する講師による無料の講座でしたが、同じような講座を自分の地域でも開催してほしいという希望がありましたら、各地区を担当する生活支援コーディネーターまでお問い合わせください。

【問合せ】

- 成田・中郷地区…西部南地域包括支援センター(TEL23-7151)
- 公津地区(はなのき台を除く)…西部西地域包括支援センター(TEL36-4981)
- 豊住・八生・ニュータウン地区、はなのき台…西部北地域包括支援センター(TEL29-5005)
- 遠山地区…南部地域包括支援センター(TEL35-6081)
- 久住・下総・大栄地区…東部地域包括支援センター(TEL80-7007)



夏休み子どもふれあいサロン

令和5年7月29日(土)に特別支援学校や特別支援学級に通学する子どもたちを対象に、軽スポーツやゲームを行う「夏休み子どもふれあいサロン」を開催しました。

講師は千葉県障害者スポーツ・レクリエーションセンターの宍倉裕子氏です。児童・生徒8名、ボランティア14名の方に参加いただき、タオルを使ったしっぽとりや、フリスビー、キャッチボールなどをみんなで楽しみました。

ご参加いただいた皆様、ありがとうございました。



【しっぽとり】
ボランティアのお姉さん
とっても強かったです

『知っていますか? 寄付型自動販売機』
～飲料を買って地域貢献～

自動販売機の飲料会社から設置者へ、売上本数に応じた『管理手数料』が支払われます。

本会はその全額を、成田市内の社会福祉活動の資金として活用しています。

●子ども食堂支援

令和5年8月、株式会社ANA Cargo様の社内休憩スペースに、第1号の子ども食堂支援自動販売機が設置されました。

企業の社会貢献の取り組みの一環として、コカ・コーラボトラーズジャパン株式会社のご協力で、かわいいイラスト付き自動販売機となりました。



●福祉団体支援

成田市内の公共施設6か所に設置しています。

【設置場所】

- ・成田市保健福祉館・成田市役所大栄支所・成田市大栄公民館
- ・成田市子ども館・成田市急病診療所・成田市国保大栄診療所

こちらの収益をもとに、市内福祉団体へ事業活動の助成金を交付しています。

寄付型自動販売機の設置をご検討の際は、
ぜひお問い合わせください。

【問合せ】成田市社会福祉協議会 TEL27-7755



【相談・サロン・説明会】今後の開催予定 ※予定は変更になる場合があります。詳細はお問い合わせください。

※会場についてはお問い合わせください。.....

●心配ごと相談所

生活上の問題でお悩みの方の相談に、心配ごと相談員(民生委員・児童委員)が応じています。

【日時】毎週木曜日 / 13:00~16:00

●憩いのサロン

心に病を抱えている方が、普段と違う場所で気分転換をしたり、仲間づくりをするためのフリースペースです。

【日時】毎月第3木曜日 / 13:30~15:00

●HIKIKOMORI(ひきこもり)ほっとサロン

ひきこもりから脱したいと考えている方や、過去に経験のある方が交流するフリースペースです。

【日時】毎月第4火曜日 / 13:30~15:00

【問合せ】成田市社会福祉協議会 TEL27-7755

●ボランティア相談

ボランティア活動を始めてみたい方やお手伝いをお願いしたい方の相談・斡旋に応じています。

【日時】月曜日~金曜日 / 9:00~17:00

●成田おたすけ隊 入会説明 要連絡

家事援助などの生活支援を地域住民同士で行う、成田おたすけ隊の入会説明です。ご希望の方は下記時間内で事前にご連絡の上お越しください。

【日時】月曜日~金曜日 / 9:00~16:00

●ファミリー・サポート・センター 協力会員入会説明会 要予約

地域の中で会員同士が子育てを支援する、ファミリー・サポート・センターの入会説明会です。(基礎研修会も併せて行います。)

【日時】奇数月の第3火曜日 / 13:00~15:30

【問合せ】成田市ボランティアセンター TEL27-8010





地域支え合いサポーター

養成講座



住民同士で運動を励まし合って行い、健康寿命を延ばしたり、簡単な家事等を補い合ったり、ご近所間の声掛けや見守りをしあうことで、その人らしさを大切にしたい自由な時間を過ごす生活を目指すことができます。

この講座ではサポートの姿勢や住民が運営する社会資源の事例等を学びながら、暮らしやすい地域とするために受講者同士で対話することを目的に開催します。

第1回 10月11日(水)

『地域住民が主役の支え合い活動と居場所の魅力』

講師:さわやか福祉財団インストラクター 國生 美南子 氏

第2回 10月18日(水)

『認知症サポーター養成講座 サポートの心得(基礎)』

講師:成田市認知症地域支援推進員・成田市生活支援コーディネーター 認知症キャラバンメイト

第3回 10月27日(金)

『ボランティア活動の魅力と地域共生社会づくりのこれから』

講師:順天堂大学スポーツ健康科学部 松山 毅 先生准教授

第4回 10月30日(月)

『認知症経験者ご本人による体験談・サポートの心得(実践)』

講師:介護・認知症の家族と歩む会 世話人代表 北川 邦彦 氏

【会場】もりんぴあこうづ(成田市公津の杜4丁目8番地)

【時間】13:30~16:00

【定員】30名(成田市民優先で申込順、4回とも受講できる方優先)

【参加費】無料

【参加対象】どなたでも

【申込方法】QRコード(申込フォーム)・電話・メール

【申込締切】10月6日(金)

【問合せ】成田市社会福祉協議会 TEL27-7755

申込フォーム(入力)▶



事前
申込制
(定員20名)

家族のためのひきこもり学習会

ひきこもり経験者の方による講演と、ご家族同士の交流の機会です。交流会では、長年にわたりご家族の立場からひきこもり支援をしている方がファシリテーターとして参加します。参加者の皆様が安心して参加できるように努めますので、ぜひご参加ください。

日時 10月30日(月) 14:00~16:30

場所 もりんぴあこうづ 会議室D
(成田市公津の杜4丁目8番地)

申込締切
10月27日(金)

対象 ひきこもり状態である方のご家族(限定)



学習会当日の内容

- 第1部 講演会「ひきこもり経験がある方からの講演」 講師:中村 悠佳梨 氏(ひきこもりピアサポーター)
- 第2部 家族交流会 ファシリテーター:土佐 美也恵 氏(M.Tねっとわーく代表)

申込・問合せ
(電話またはメール)

暮らしサポート成田
(平日8:30~17:15)

TEL20-3399



kurashi-narita@grace.ocn.ne.jp
(メールの場合、氏名・ご連絡先・参加人数を記入)

成田おたすけ隊会員募集



『日常生活のお手伝いをしてほしい方(利用会員)』と『困っている人のお手伝いをしたい方(協力会員)』が会員となり、地域の方々が助け合う有償サービスです。

【内容】①掃除・通院等外出の付添い・生活必需品の買い物など日常生活の簡単な支援
②短時間サービス

(ゴミ出し・電球交換・洗濯物干し・洗濯物取り込み)

【協力会員】対象:健康でボランティア活動に理解と熱意がある方

年会費:無料

謝金:1時間700円、短時間サービス30分350円、交通費別途
※現在、ニュータウン地区・成田地区にお住まいの方のご依頼が増加しているため、特に同地区にお住まいの協力会員を募集しています。

【利用会員】対象:市内在住65歳以上の方・軽度の障がいのある方

・就学前の乳幼児のいる方で、本人及び家族の努力だけでは解決が困難な状況にある方

年会費:1,000円

利用料:1時間700円、短時間サービス30分350円、交通費別途

【問合せ】成田市社会福祉協議会 ボランティアセンター
TEL27-8010(平日9:00~17:00)

なりたファミリー・サポート・センター 会員募集

子育てのお手伝いをしたい方が子育ての手助けをしてほしい方を支える会員組織です。

【内容】◎保育園・幼稚園・児童ホーム等の

①送迎 ②開始時間まで、または終了後の子どもの預かり

◎休日等、臨時的な子どもの預かり

※車で送迎のみの活動や病児・病後児保育は行っていません。

【年会費】無料

【利用料金】1時間700円(基本)、交通費別途

※援助を受けた後、利用会員が協力会員に上記金額を直接支払います。

■協力会員登録希望の方…センターの実施する入会説明会・基礎研修会を受講した後、活動することが可能になります。

【日時】11月21日(火) 13:00~13:30 入会説明会
13:30~15:30 基礎研修会

【会場】成田市中央公民館

■利用会員登録希望の方…郵送受付を行っています。

成田市社会福祉協議会ホームページをご覧ください。

【問合せ】成田市社会福祉協議会 なりたファミリー・サポート・センター
TEL27-8010(平日9:00~17:00)

健康はお口のケアから!



【診療時間】

月~水・金 9:00~12:00
14:00~18:30

土 9:00~12:00
14:00~18:00

【休診日】木曜、日曜、祝日



歯科衛生士
募集しています
アルバイト可!

医療法人社団 五佑会

公津の杜あべ歯科クリニック

成田市公津の杜2-14-1(京成公津の杜駅交番の向かい)

☎0476-28-6555

自宅ですぐに髪のお手入れ 訪問美容サービス

高齢、障がい、病気やケガ、また育児等で自由に外出できない方におすすめ!



美容福祉師、ヘルパー2級

デイサービス施設
多数専属訪問中!

パーマ、カラーも
承ります! **
眉カット等のサービス有!

※訪問中は電話に出られない場合もあります。留守番電話に伝言頂ければ、こちらよりご連絡致します。

お気軽にお電話ください
訪問美容室ミエ
NPO法人全国介護
理美容福祉協会認定

☎090-6488-6282

訪問美容室ミエ 検索

『一般社団法人 ハッピーハートプラス』は おかげさまで10周年



皆様のお力添えがあってこそ
迎えることができました。
創業時のように「原点回帰」して
「言い訳を排除」し「お客様第一」に
徹することを誓います

安全・安心・親切が私たちのモットーです
ハッピーハートプラス

福祉タクシー 一般社団法人 Happyheartplus

(旧ハッピーハート成田)

予約直通電話 ☎080-9454-8886

【受付時間】8:00~18:00 成田市飯仲36-21

☎0476-36-8886 ☎0476-36-8564
E-MAIL:happyheart@bh.wakwak.com

LIXIL不動産ショップ すずらんエステート



相続・売買・買取
賃貸・管理・査定
お任せ
ください!

株式会社 すずらんエステート
成田市橋賀台1-45-3 佐野ビル1-3
☎0476-28-9126

【Eメール】info@suzuran-estate.co.jp

【ホームページ】https://www.suzuran-estate.co.jp

なりた ゆきはん
成田雪販商事(株) 代表取締役 佐野田 邦宏
成田市橋賀台1-46-1 ☎0476-27-2161

Information【お知らせ】

日常生活自立支援事業 生活支援員募集

日常生活自立支援事業とは

定期的な訪問により、福祉サービスを利用するお手伝いや日常的な金銭管理をお手伝いすることで、高齢者や障がい者の方々が住み慣れた地域で生活できるように支援する事業です。

生活支援員は、一定の研修を受けた社会福祉協議会の非常勤職員で、利用者宅を定期的に訪問し、預貯金の引き落とし、支払いの代行、利用者の日常の相談に乗るなどの支援を行います。

市社協職員である「専門員」が生活支援員と連携し、支援の状況を把握します。

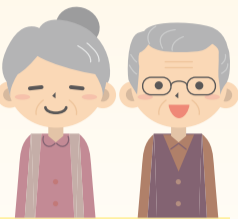

応募資格

- ・20歳以上の方(概ね70歳未満)
- ・ボランティア活動や福祉に関心を持ち、生活支援員として市社会福祉協議会と協力して取り組んでいただける方(現在、民生委員児童委員やホームヘルパーとして活動している方は除きます。)
- ・普通自動車免許を持ち、活動時に自家用車を使用できる方
- ・千葉県が行う生活支援員養成研修を受講できる方

活動頻度

・平日で月1回、1~2時間程度

謝礼金

・1時間1,000円程度(交通費別途)

現役生活支援員の方の声

訪問すると、利用者さんが「話したくて待っていたよ」と言って、喜んでくださることに支援員をやって良かったと感じます。また、これまでの経験を活かせるのでとても楽しく、やりがいのあるお仕事です。

【問合せ】成田市社会福祉協議会 TEL27-7755

あたたかい善意ありがとうございます



令和5年6月1日~8月31日(敬称略・順不同)

一般寄付《寄付金》

- ◆榎本殖利 ◆有限会社フラワーショップサクマ ◆大栄OB会 ◆郷部長寿クラブ
- ◆寺台明朗会 ◆その他 匿名寄付1件

一般寄付《物品・食品》

《物品・食品》

- ◆公益財団法人成田市スポーツ・みどり振興財団…日用品126点、食品28kg
- ◆ワットバナム日本別院…日用品28点、米130kg ◆黒川久美子…日用品3点、食品1kg
- ◆成田市役所(フードドライブ)…日用品270点、食品14kg
- ◆明治安田生命相互会社 成田支社成田中央営業所…日用品69点、食品11kg
- ◆公津の社コミュニティセンター…日用品30点、食品38kg

《物品》

- ◆浜地弘康…衣類33点 ◆大正琴 はづき会・あやめ会…日用品3点
- ◆近藤博美…日用品24点 ◆オヴィアスジ アビエウワ…衣類47点
- ◆町田恵子…ハンドメイド品100点 ◆藤井克己…日用品11点、衣類82点
- ◆株式会社葵エステート…贈答品20点
- ◆千葉県ヤクルト販売株式会社 東部支社・成田ニュータウンセンター…日用品10点、文房具24点
- ◆千葉県退職公務員連盟 印旛支部…タオル146本 ◆木村サラ…日用品

《食品》

- ◆株式会社ジャムコ…食品234kg ◆生活協同組合コープみらい…米780kg、食品4kg
- ◆竹内利恵子…食品2kg ◆川瀬武志…食品11kg ◆成田富里徳洲会病院…食品462kg
- ◆千葉県ママさんバレーボール連盟…食品362kg ◆森口知郎…食品1kg
- ◆戸村邦夫…米450kg、野菜15kg ◆鈴木啓之…米120kg ◆山倉良太…野菜120kg
- ◆株式会社ナリコー…米180kg、食品19kg ◆千葉県立下総高等学校…野菜20kg
- ◆加良部地区社会福祉協議会…米3kg ◆萩原富夫…米300kg
- ◆石橋治男…米60kg ◆株式会社共和通商…米300kg ◆富澤妙香…食品2kg
- ◆その他 匿名寄付 71件(食品、日用品、中古家電等)



株式会社ジャムコ様



千葉県ママさんバレーボール連盟様



千葉県退職公務員連盟 印旛支部様

「令和5年度成田市健康・福祉まつり」開催中止のお知らせ

10月に成田市保健福祉館にて開催を予定しておりました「令和5年度成田市健康・福祉まつり」は、空調改修工事のため中止となりました。

【成田市社会福祉協議会 正規職員募集】 社会福祉協議会業務全般(事務及び相談業務)

令和6年1月または4月採用予定
※雇用開始日応相談

試験日

一次試験:令和5年10月28日(土)筆記試験
二次試験:令和5年11月18日(土)個別面接試験

試験会場

成田市保健福祉館(成田市赤坂1-3-1)

応募方法

詳細についてホームページ掲載の「正規職員採用試験案内」をご確認の上、専用の応募用紙(エントリーシート)でご応募ください。
※本会窓口(成田市保健福祉館内)でも配布しています。
※令和5年10月24日(火)必着

【問合せ】成田市社会福祉協議会 TEL27-7755

特別養護老人ホーム
ひだまりの杜
令和6年春入居開始
入居者募集集中!
入居相談承っております
お気軽にお問合せ下さい♪
オープニングスタッフも
同時募集中

〒286-0033
千葉県成田市花崎町798番地 DHビル3階
☎0476-37-3117

人と心、地域をつなぐ

NRK

SUSTAINABLE DEVELOPMENT GOALS

株式会社ナリコーは持続可能な開発目標(SDGs)を支援しています。

業務のご案内

- 土木建築業務
- 葬祭業務
- 一般廃棄物処理業務
- 保険代理店業務
- 産業廃棄物処理業務
- 飲食業務(馬正)
- 空港メンテナンス業務

NRK 株式会社 ナリコー

本社 〒286-0117 千葉県成田市三里塚光ヶ丘1番地1331
tel 0476 35 5321 (代表) fax 0476 35 5360
www.narikoh.co.jp

ゆったりと 人々集う
秋うらら

http://www.yuttari.biz

ゆったり文化村

成田デイサービスセンター
TEL0476-37-5500
イオンスタイル成田前 ミニストップ協
成田市土屋山ノ崎712-2

おぼえていますか
畳
たたみのかおり

成田市消防団応援の店

この広告をお持ちの方は
畳4枚ごとに**1,000円値引き**いたします。
※他のサービスとの併用はできません。※裏返しは対象外です。

佐合畳店
☎0476-22-2345

たたみの佐合 検索

人間ドックを受診しよう

検診後のフォローアップも充実

～検査結果がD判定の方～
当センターで精密検査の
事前予約ができます
※現在は内科・泌尿器科のみ

自分のために
家族のために
年に一度
健康チェック!

お問合せ
ご予約

成田赤十字病院 健康管理センター
☎0476-22-2311(代表)
受付 13:00~16:00
(土、日、祝、年末年始、5/1 除く)

日本赤十字社
Japanese Red Cross Society

理容師または美容師募集中
(カット専門店の方歓迎)
土日アルバイト・パート
高齢技術者歓迎! 年齢不問
お電話お待ちしております

カット+シャンプー+シェイブ+セット
(税抜2,182円)
大人(男性) **2,400円(税込)**
中学生…(税抜1,819円) 2,000円(税込)

理容室 **しゃれ床サンスカイ**
成田市ウイング土屋262
9:00~18:15
(年中無休)

キッズスペース完備!

☎0476-22-3082

この広告
ご持参の方 **100円割引** 有効期限
2023.11.30迄