



成田市社会福祉協議会だより

福祉なりた

No.147

事務局

〒286-0017 千葉県成田市赤坂1-3-1
(成田市保健福祉館内)
TEL 0476-27-7755
FAX 0476-27-1263

ホームページ

URL <http://www.naritashakyo.or.jp/>

メールアドレス

Eメール office@naritashakyo.or.jp

フェイスブック

<https://www.facebook.com/naritashishakyo/>



悩みを抱えた仲間同士の 支え合い活動を推進しています

成田市社会福祉協議会主催の「憩いのサロン」「HIKIKOMORIほっとサロン」は、ピア・サポーターの方々に当日の運営への協力をいただき、開催しています。

ピア・サポーターとは、
自分自身の経験を生かし、
同じ仲間という立場から
相談援助を行う方です。

憩いのサロン

申込不要

入退室自由

心に病を抱えている方が普段と違う場所で気分転換をしたり、仲間づくりをするためのフリースペースです。精神科医療機関に通院している方、これから通院しようと考えている方、メンタルヘルスの向上に関心を持っている方など、仲間同士の交流の場となっています。

- 開催時間/13:30～15:00
- 参加費/100円(茶菓子代)
- 会場/もりんぴあこうづ(成田市公津の杜4丁目8番地)



令和5年度 開催予定日

7月20日(木)	8月17日(木)	9月21日(木)
10月19日(木)	11月16日(木)	12月21日(木)
1月18日(木)	2月15日(木)	3月21日(木)

HIKIKOMORIほっとサロン

申込不要

入退室自由

ひきこもりから脱したいと考えている方や、過去に経験のある方が交流するフリースペースです。お茶を飲みながら雑談をしたり簡単なカードゲームを行ったり、活動はその月によって参加者同士で決めています。

- 開催時間/13:30～15:00
- 参加費/100円(茶菓子代)
- 会場/もりんぴあこうづ(成田市公津の杜4丁目8番地)



令和5年度 開催予定日

7月25日(火)	8月22日(火)	9月26日(火)
10月24日(火)	11月28日(火)	12月26日(火)
1月23日(火)	2月27日(火)	3月26日(火)

憩いのサロン

ピア・サポーターさんご紹介



はたの まさみね
波田野真嶺と申します。憩いのサロンにピア・サポーターとして約3年ほど関わっております。

今ハマっていることは公園や道端の植物を眺めることです。木々の眩しい緑を眺めながら、木漏れ日の中を歩くのも良いですね。

今、さまざまな意味で安心できない時代ですが、そんな時代だからこそ「ほっと憩えるひととき」が余計に大事だと思います。

憩いのサロンで心を整えてみませんか？

もしご興味があれば、お気軽にお越しください。

HIKIKOMORIほっとサロン

ピア・サポーターさんご紹介



おぐら かずや
小倉一也と申します。サロンに来たのは、同じような人に会いたいと思ひ、暮らしサポート成田で紹介されたことがきっかけです。

当事者の気持ちは完全には分からないけれど、抜け出したい気持ちは共感できると思います。

サロンに来てくれる人は、参加者同士を大事にしたいと考えている人が多いです。私も、色々な人とたくさん話したいと思っています。

一度勇気を出して来てみてください。

※イベントを開催する場合など、会場・時間を変更することがあります。お越しの際は、下記にお問い合わせいただくか、社協ホームページをご確認ください。

【お問合せ先】成田市社会福祉協議会 電話:0476-27-7755 メール:office@naritashakyo.or.jp



本紙の発行には、赤い羽根共同募金の配分金が使われています。

「居場所づくり助成金」のご案内



すべての人に居場所がある地域の実現に向けて
あなたがデザインする居場所づくりを応援します

世帯人数の減少や近所付き合いの希薄化などを背景に「孤独・孤立」は一層深刻化していると言われています。自分の存在意義や存在価値を確認したり、緩やかなつながりが感じられたりする居場所づくりに取り組む団体に対し助成します。

- 【居場所の例】**
- 地域交流サロン
 - 子ども(地域)食堂
 - 認知症カフェ
 - 高齢者が活躍する子育てサロン
- 【要件】**
- 月1回以上開催し、参加者は概ね5人以上
 - 子どもから高齢者まで世代を超えて参加できる運営内容
- 【助成額】**
- 開設準備費(上限2万5,000円)
 - 運営費(上限5,000円)
- ※助成は1団体につき1回限りです。

新しい生活支援 コーディネーターのご紹介



◆公津地区【第2層】
西部西地域包括支援センター(社会福祉法人六親会)
ふるや さゆり
古谷 小百合(令和5年5月1日～)

5月から成田市西部西地域包括支援センターSCに着任しました古谷小百合と申します。
まずは地域のことを知り、住んでいらっしゃる皆様と触れ合うことから始めていきたいと思っています。着任してから少しずつ地域の活動に参加させていただいておりますが、皆様が温かく迎え入れてくださりとても安心しました。私自身のことも知っていただきながら、1日も早く地域の皆様のお役に立てるようになりたいと考えています。
気付いたことやお困りのこと、ぜひいろいろなお意見をお聞かせください。よろしくお願いいたします。

社協会員募集



成田市社会福祉協議会は、福祉の関係機関や団体等と連携し、住民の方々のご参加とご協力を得て、成田市の地域福祉の推進を目的に活動している社会福祉法人です。

社会福祉協議会の事業は、会員の皆様から寄せられる会費や共同募金等によって支えられ、福祉のまちづくりを推進しています。

会費の使いみち

会費は主に次のような事業の財源となります

- 地区社協の活動推進
(例:ふれあいいきいきサロン、いきいき百歳体操、福祉体験学習、世代間交流事業、広報発行など)
- 福祉団体への助成
- ボランティア養成講座の開催
- 社会福祉大会の開催
- 心配ごと相談所の運営 など



会費(年額) ※何口でもお申し込みいただけます。

- 一般会員(一世帯) 一口 500円
 - 特別会員(福祉施設・団体等) 一口 5,000円
 - 特別賛助会員(企業・個人等) 一口 10,000円
- ※特別会員・特別賛助会員については、税法上の優遇措置があります。

納入方法

一般会費については、区・自治会・町内会を通じてお願いしております。
※団体・企業等、自治会未加入等の個人の方は振込用紙(手数料がかかる場合があります。)をお送りしますのでご連絡ください。また、窓口での納入もお受けしています。

社協会費振込先口座(下記口座への振込手数料はご負担ください。)

- 千葉銀行 成田支店 普通口座 3636486
成田市社会福祉協議会
(ナリタシヤカイクシキョウギカイ)
- ゆうちょ銀行 〇一九(ゼロイチキョウ)支店 当座預金 0778484
社会福祉法人 成田市社会福祉協議会
(シヤカイクシホウジン ナリタシヤカイクシキョウギカイ)

令和4年度の受付 多くのご協力ありがとうございました。

- 総額 9,132,690円
- 【一般会員】区・自治会・町内会、個人等 256件 7,457,690円
 - 【特別会員】福祉施設、団体等 40件 230,000円
 - 【特別賛助会員】企業、個人等 134件 1,445,000円

ぜひご協力をお願い申し上げます。

社会福祉協議会の決算・予算についてお知らせします

- 《主な財源》
- ①住民・法人の皆様にご協力いただいた会費や寄附金
 - ②共同募金(赤い羽根・歳末たすけあい)の配分金
 - ③行政等からの補助・受託・助成金
 - ④事業収入・その他

令和4年度 決算	社会福祉事業区分決算総額	273,958,787円
	公益事業区分	14,821,051円
	収益事業区分	393,547円
	社協 決算総額	289,173,385円

令和5年度 予算	社会福祉事業区分予算総額	269,909,000円
	公益事業区分	16,721,000円
	収益事業区分	351,000円
	社協 予算総額	286,981,000円

収入	単位:円	支出	単位:円
会費	9,132,690	法人運営事業	101,998,984
寄附金	1,544,364	調査研究企画事業	295,615
補助金	94,234,334	普及宣伝事業	932,992
共同募金配分金	11,894,955	地域福祉活動推進事業	12,909,618
受託金	133,166,932	心配ごと相談所事業	253,891
貸付償還金	1,238,000	共同募金配分金事業	12,975,185
事業収入	3,785,096	在宅福祉サービス事業	13,703,898
助成金	146,000	福祉サービス利用援助事業	2,336,000
受取利息	1,235	社会福祉金庫設置事業	1,241,500
その他の収入	7,607,383	資金貸付事業	13,553,130
施設整備等補助金収入	117,480	受託事業	102,633,751
その他の活動による収入	14,981,600	保健福祉館管理事業	14,821,051
前期末支払資金残高	11,323,316	物品販売・自動販売機管理事業	393,547
合計	289,173,385	当期末支払資金残高	11,124,223
		合計	289,173,385

収入	単位:円	支出	単位:円
会費	10,000,000	法人運営事業	86,944,000
寄附金	2,233,000	調査研究企画事業	596,000
補助金	97,890,000	普及宣伝事業	1,841,000
共同募金配分金	12,044,000	地域福祉活動推進事業	21,213,000
受託金	147,285,000	心配ごと相談所事業	376,000
貸付償還金	1,136,000	共同募金配分金事業	12,808,000
事業収入	3,715,000	在宅福祉サービス事業	14,279,000
助成金	146,000	福祉サービス利用援助事業	2,264,000
受取利息	5,000	社会福祉金庫設置事業	3,318,000
その他の収入	1,378,000	資金貸付事業	26,026,000
その他の活動による収入	0	受託事業	100,244,000
前期末支払資金残高	11,149,000	保健福祉館管理事業	16,721,000
合計	286,981,000	物品販売・自動販売機管理事業	351,000
		当期末支払資金残高	0
		合計	286,981,000

※令和4年度決算の「当期末支払資金残高」は5月に作成、令和5年度予算の「前期末支払資金残高」は2月に作成しているため、金額に差異があります。

フードパントリーなりたを開催します

新型コロナウイルス感染症の影響で生活にお困りの方やひとり親世帯の市民を対象に、ご寄付いただいた食品や生活用品等を配布しています。

開催予定日／**事前申込制** 令和5年7月22日(土)、12月23日(土)、令和6年3月30日(土)

詳細はお問い合わせください。 ※寄付品の状況により配布内容は異なります。

「なりたフードバンク活動」 年間を通して活動しています

フードバンクとは？

企業や家庭の剰余品等、食べることができるのに廃棄されてしまう食品をご寄付いただき、食べ物を必要としている方々へ無償で届ける活動です。フードバンクの取組はSDGs(持続可能な開発目標のゴール)につながり、フードロス対策に役立てられる循環型の取組です。

ご寄付いただいた食品等は、本会窓口や暮らしサポート成田へ生活困窮の相談をされた方、市内子ども食堂等の支援団体、成田市子育て支援課の支援家庭等、支援を必要とする方に届くよう常時対応しています。

ご寄付 いただきたい食品 米(令和4年産)、乾麺、缶詰、レトルト・インスタント食品等で次の①～③すべてにあてはまる食品
①常温保存ができるもの ②賞味期限が明記され、1か月以上あるもの ③未開封のもの ※破損等で中身が出ていないもの

★大口の場合は事前にお問合せください

【受付場所】成田市社会福祉協議会(成田市保健福祉館内)、暮らしサポート成田(成田市商工会館1階) 平日9:00～17:00

【寄付の受付・お問合せ先】成田市社会福祉協議会 ☎27-7755



フードパントリー当日の様子



なりたファミリー・サポート・センター 協力会員募集中

なりたファミリー・サポート・センターとは子育てのお手伝いをしたい方が子育ての手助けをしてほしい方を支える会員組織です。

「できる人ができる時にできる範囲のお手伝い」を合言葉に活動しています!

協力会員は子どもの預かりや保育園・小学校等への送迎(原則徒歩)を行います。心身ともに健康で、子育てに理解と熱意のある方なら、資格は問いません。

センターの実施する入会説明会・基礎研修会を受講した後、活動することが可能になります。

入会説明会・基礎研修会 今後の予定

【日 時】7月18日(火)・9月19日(火)
13:00～13:30 入会説明会 / 13:30～15:30 基礎研修会

【会 場】保健福祉館 会議室4

- 会員証に使用するため、当日お写真を撮らせていただきます。(または写真(3cm×2.5cm)2枚ご持参ください。)
- 筆記用具と、本人確認のできるものをお持ちください。(運転免許証・健康保険証・マイナンバーカード等)
- 予約制となっておりますので、前日までに下記電話番号へご連絡ください。

※お子様を連れてのご参加を予定されている方は、託児(無料)の準備をいたしますので、前週金曜日の午前中までにご連絡ください。

【お問合せ先】成田市社会福祉協議会 なりたファミリー・サポート・センター ☎27-8010(平日9:00～17:00)



【相談・サロン・説明会】

今後の開催予定

※会場についてはお問い合わせください。

●心配ごと相談所

生活上の問題でお悩みの方の相談に、心配ごと相談員(民生委員・児童委員)が応じています。

【日時】毎週木曜日 / 13:00～16:00

●憩いのサロン

心に病を抱えている方が、普段と違う場所で気分転換をしたり、仲間づくりをするためのフリースペースです。

【日時】毎月第3木曜日 / 13:30～15:00

●HIKIKOMORI(ひきこもり)ほっとサロン

ひきこもりから脱したいと考えている方や、過去に経験のある方が交流するフリースペースです。

【日時】毎月第4火曜日 / 13:30～15:00

【お問合せ先】成田市社会福祉協議会 ☎27-7755

●ボランティア相談

ボランティア活動を始めてみたい方やお手伝いをお願いしたい方の相談・斡旋に応じています。

【日時】平日 / 9:00～17:00

●成田おたすけ隊 入会説明

要連絡

家事援助などの生活支援を地域住民同士で行う、成田おたすけ隊の入会説明です。

【日時】平日 / 9:00～16:00

●なりたファミリー・サポート・センター 協力会員入会説明会

要予約

地域の中で会員同士が子育てを支援する、ファミリー・サポート・センターの入会説明会です。(基礎研修会も併せて行います。)

【日時】奇数月の第3火曜日 13:00～15:30



【お問合せ先】成田市ボランティアセンター ☎27-8010

※予定は変更になる場合があります。詳細はお問い合わせください。

ふなばしアンデルセン公園へ

令和5年5月27日(土)に心身障がい児(者)招待事業として、バス2台を用意し、ふなばしアンデルセン公園へ参加者37名をご招待しました。

新型コロナウイルス感染症の影響により中止が続いたため、4年ぶりの開催です。参加者のたくさんの笑顔を見ることができました。



健康はお口のケアから!



【診療時間】

月～水・金 9:00～12:00
14:00～18:30

土 …… 9:00～12:00
14:00～18:00

【休 診 日】木曜、日曜、祝日



歯科衛生士募集しています
アルバイト可!

医療法人社団 五佑会

公津の杜あべ歯科クリニック

成田市公津の杜2-14-1(京成公津の杜駅交番の向かい)

☎0476-28-6555

自宅でも簡単に髪のお手入れ 訪問美容サービス

高齢、障がい、病気やケガ、また育児等で自由に外出できない方におすすめ!

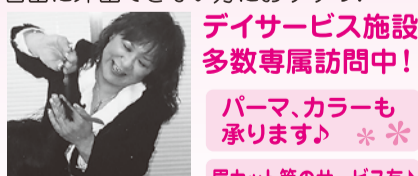

美容福祉師、ヘルパー2級

デイサービス施設
多数専属訪問中!

パーマ、カラーも
承ります! **
肩カット等のサービス有!

※訪問中は電話に出られない場合もあります。留守番電話に伝言頂ければ、こちらよりご連絡致します。

お気軽にお電話ください
訪問美容室ミエ
NPO法人全国介護
美容福祉協会認定

☎090-6488-6282
訪問美容室ミエ 検索

『一般社団法人 ハッピーハートプラス』は おかげさまで10周年



皆様のお力添えがあってこそ迎えることが出来ました。創業時のように「原点回帰」して「言い訳を排除」「お客様第一」に徹することを誓います

安全・安心・親切が私たちのモットーです
ハッピーハートプラス

福祉タクシー
一般社団法人 Happyheartplus
(旧ハッピーハート成田)

予約直通電話 ☎080-9454-8886

【受付時間】8:00～18:00 成田市飯仲36-21
☎0476-36-8886 ☎0476-36-8564
E-MAIL:happyheart@bh.wakwak.com

スポーツデイサービス **ぴっぽ** SPORTS DAYSERVICE PIPPO since2012

いつまでも いきいきと
元気なシニアライフを
応援します!



千葉県成田市橋賀台 1-45-3 佐野田ビル1階
☎0476-33-4662

なりた ゆきはん
成田雪販商事(株) 代表取締役 佐野田 邦宏
成田市橋賀台1-46-1 ☎0476-27-2161

Information [お知らせ]

夏休み子どもふれあいサロン

夏休みの1日を、
軽スポーツやゲーム等で
楽しく過ごしましょう

【日時】7月29日(土) 11:00～15:00(受付10:30～)
【対象】特別支援学校や、小・中学校の特別支援学級に通学している児童・生徒等(小学校1年生～高校3年生)
※兄弟姉妹やお友達の参加もできます。
【募集定員】15名(先着順)
【講師】宍倉裕子氏(千葉県障がい者スポーツ・レクリエーションセンター所属)
【会場】成田市保健福祉館 検診室
【持ち物】昼食、飲み物、動きやすい服装、運動靴、タオル
【参加費】無料
【申込期間】7月3日(月)～7月21日(金)



次世代ボランティアスクール

「触地図」に触れてみよう

「触地図」とは、視覚障がいのある方が使う地図です。道路や建物などを触って読み取ることができるものです。



【日程】8月25日(金) 10:00～12:15(集合9:50)
【内容】■「触地図」の紹介と体験
千葉県立成田国際高等学校 教諭 石毛一郎氏
■視覚障がい者の生活の理解
成田市視覚障害者協会 会長 仲野明治氏
【会場】成田市保健福祉館 会議室4
【募集定員】15名(成田市民優先で先着順)
【参加費】無料 【申込期間】7月3日(月)～8月10日(木)

【お申込み・お問合せ先】成田市ボランティアセンター
☎27-8010(平日 9:00～17:00)
メールアドレス volunteer@naritashakyo.or.jp



メールアドレスQRコード▶

あたたかい善意ありがとうございます

令和5年4月1日～5月31日(敬称略・順不同)



一般寄付《寄付金》

- ◆榎本殖利
- ◆理容室しゃれ床サンスカイ
- ◆日蓮宗千葉県東部宗務所
- ◆アナック歌謡塾会
- ◆成田市下総建設業協会
- ◆橋賀台豊令会



理容室しゃれ床サンスカイ様

一般寄付《物品・食品》

《物品》

- ◆岩間徳夫…中古家電 ◆ワットパクナム日本別院…日用品
- ◆大正琴 はづき会…日用品 ◆大正琴 あやめ会…日用品
- ◆三味線 絢の会…日用品

《食品》

- ◆生活協同組合コープみらい…米315kg、他食品24kg
- ◆東洋羽毛関東販売株式会社 千葉営業所…食品3kg
- ◆株式会社共和通商…米300kg
- ◆竹内利恵子…食品1kg ◆佐藤アレクシスライラ…米5kg
- ◆堀越慎一…米90Kg ◆松尾光春…野菜4kg ◆田中忠一…食品8kg
- ◆Olive House合同会社…食品8kg
- ◆大塚政子…食品2kg ◆新井光夫…食品6kg
- ◆その他 匿名寄付 28件(食品、日用品、文房具等)



成田市下総建設業協会様



橋賀台豊令会様

合言葉は ▶ **生涯現役**

ゆったり農園の野菜を食べて夏バテひらず!

お気軽にお問合せください▶ <http://www.yuttari.biz>

ゆったり文化村

成田デイサービスセンター

TEL0476-37-5500

イオンスタイル成田前 ミニストップ脇
成田市土屋字山ノ崎712-2

2023年4月開所1周年!

就職でお悩みの方へ

精神障害 発達障害 知的障害
身体障害 特定難病 ひきこもり

上記障がいを理由に休職中の方もお問合せ下さい

障がいのある方で一般企業に就労を希望される方のサポートをする施設です!

お昼ごはん提供あり
ドリンクコーナー飲み放題
交通費ご相談下さい
資格取得補助制度完備
PC1人1台使用可

就職実績自信あり!

就労移行支援事業所 **テイクハート成田**

京成成田駅東口ロータリー 徒歩3分

見学・体験・ご相談はこちらまで

☎0476-85-8289

(9:00～17:45) ※日曜・年末年始お休み

令和6年春開所
オープニングスタッフ募集

介護職員大募集!

新しい施設で一緒に働きませんか?

特別養護老人ホーム
ひだまりの杜

〒286-0033
千葉県成田市花崎町798番地 DHビル3階

☎0476-37-3117

人と心、地域をつなぐ

NRK

SUSTAINABLE DEVELOPMENT GOALS

株式会社ナリコーは持続可能な開発目標(SDGs)を支援しています。

業務のご案内

- 土木建築業務
- 葬祭業務
- 一般廃棄物処理業務
- 保険代理店業務
- 産業廃棄物処理業務
- 飲食業務(烏正)
- 空港メンテナンス業務

NRK 株式会社 ナリコー

本社 〒286-0117 千葉県成田市三里塚光ケ丘1番地1331
tel 0476 35 5321 (代表) fax 0476 35 5360

www.narikoh.co.jp

3時間デイサービス

遠赤外線温浴と
パワーリハビリテーションで
健康と長寿のお手伝い

見学随時受付中!

理学療法士による
個別機能訓練

健康ふらす 成田

地域密着型 通所介護

成田市中台4-1-94 ☎0476-33-7887

■サービス提供時間(月・火・水・木・金) ■土日休業
8:45～12:00/13:00～16:15

人間ドックを受診しよう

検診後のフォローアップも充実

～検査結果がD判定の方～
当センターで精密検査の事前予約ができます

※現在は内科・泌尿器科のみ

自分のために
家族のために
年に一度
健康チェック!

お問合せご予約

成田赤十字病院 健康管理センター

☎0476-22-2311(代表)

受付 13:00～16:00
(土、日、祝、年末年始、5/1 除く)

日本赤十字社 成田赤十字病院
Japanese Red Cross Society

理容師または美容師募集中
(カット専門店の方歓迎)

土日アルバイト・パート
高齢技術者歓迎! 年齢不問

お電話お待ちしております

カット+シャンプー+シェイプ+セット

大人(男性) **2,400円(税込)** (税抜2,182円)
中学生…(税抜1,819円) 2,000円(税込)

この広告
ご持参の方 **100円割引** 有効期限 2023.8.31

理容室 **しゃれ床サンスカイ**

【住所】
成田市ウイング土屋262

【営業時間】
9:00～18:15
(年中無休)

☎0476-22-3082

小さいお子様をお持ちのご家族必見!

カラー畳・和紙表

和紙できてから…

- ☑汚しても安心
- ☑飛び跳ねても安全
- ☑大きくなるまで交換不要の耐久性

お手入れ簡単でダニやカビを寄せ付けない「和紙畳 健やかおもて」など子育てに便利な畳表も取り扱っています。

畳を替えるなら今!

佐合畳店

☎0476-22-2345 <http://www.sagou-tatami.com>

子育て応援チーパスの店
子ども部屋5%OFF!!

お子様の健康に配慮した畳表も取り扱っています。

この広告をお持ちの方は
畳4枚ごとに**1,000円値引き**いたします。
※他のサービスとの併用はできません。※裏返しは対象外です。