



No.139

成田市社会福祉協議会だより

福祉なりた

事務局

〒286-0017 千葉県成田市赤坂1-3-1
(成田市保健福祉館内)
TEL 0476-27-7755
FAX 0476-27-1263

ホームページ/メールアドレス

URL <http://www.naritashakyo.or.jp/>
Eメール office@naritashakyo.or.jp

フェイスブック

<https://www.facebook.com/naritashishakyo/> 

命のバトンを繋ぐ「救命のリレー」 なりたファミリー・サポート・センター 緊急救命講習会を行いました



ファミリー・サポート・センターでは会員を募集しています。
今後も入会説明会や基礎研修会を開催いたしますので、
ご興味のある方はぜひお問い合わせください。

●日程(会場は保健福祉館)

【入会説明会】

対象:利用会員・協力会員・両方会員
日にち:7/6、20、8/3、17、9/7、21(火曜日)
時間:10:00~11:00

【基礎研修会】

対象:協力会員・両方会員
日にち:7/6、8/3、9/7(火曜日)
時間:13:30~15:30

ファミリー・サポート・センターは、育児のお手伝いをしてほしい人(利用会員)と育児のお手伝いをしたい方(協力会員)の会員組織による地域の中での相互援助活動です。

現在は、利用会員443名、協力会員70名、両方会員32名の方が当センターに登録されています。主な活動は、保育園や小学校等への送迎、開始時刻までや終了後の預かり、保護者の方の外出(通院、美容院、買い物等)の際の預かりです。

当センターでは、活動時のお子さんの安全を守るため、協力会員、両方会員の方を対象に、年に2回緊急救命講習会を開催しており、本年度第1回の講習会が6月11日(金)に行われました。

赤坂消防署の救急隊員にご指導いただき、普通救命講習Ⅲ(主に小児、乳児、新生児に対する応急手当)を学びました。3時間、救命処置(心肺蘇生とAED)の実技を一人ずつ行い、参加者全員に「修了証」が授与されました。

心臓や呼吸が止まった人の治療は1分1秒を争い、命が助かる可能性はその後10分間に急激に減っていきます。預かり中に予期せぬ事故が起こった場合、一人一人の協力会員が救急車が到着するまでの間に、正しい心肺蘇生を行うことが重要です。

講習を受講することにより、事故が発生したときに迅速かつ正確に対応する知識を身につけることができます。「会員」から「救急隊」へ、「救急隊」から「医師」へ命のバトンを繋ぐ「救命のリレー」を途切れさせないために、救命の第一走者としてスタートし、今後のファミリー・サポート・センターの活動に活かしていきます。

会長就任あいさつ



社会福祉法人
成田市社会福祉協議会
会長 山田 三雄

盛夏の候、皆様におかれましては益々ご健勝のこととお喜び申し上げます。

このたび、六月十四日に開催された理事会において、青木偉年前会長の後任として、成田市社会福祉協議会の会長に選任されました。責務の重大さを考えると、身の引き締まる思いがいたします。もともと浅学非才の身ではありますが、選任いただいた以上は、本協議会の運営に最善を尽くしてまいりますので、皆様方におかれましては、前任者同様に格別のご指導、ご支援を賜りますようお願い申し上げます。

さて、本協議会は、昭和四十三年に法人を設立後、現在まで行政や関係機関のご指導、ご支援のもと、地域福祉の推進に取り組んでまいりました。今後も「だれもが安心して暮らせる交流(ふれあい)と温もりのある福祉のまち 成田」を基本理念とし、地域住民同士のつながりや支え合いにより、自立した生活が送れるよう、成田市や市内16の地区社会福祉協議会、民生委員・児童委員、ボランティアの皆様、自治会、福祉施設・団体、企業、住民の方々などと互いに協力・連携して、地域福祉の推進に取り組んでまいります。

昨年から続く新型コロナウイルス感染症については、公共施設等での集団接種や、医療機関での個別接種が計画的に進められておりますが、具体的な全体スケジュールについては未確定な部分もあり、市民の多くが接種を完了するまでには、少し時間を要するものと思われまます。このようなことから、本年度の地区敬老会については、高齢者及び運営スタッフ等の健康と安全を第一に考え、中止することが決定されました。ふれあいきいきサロンをはじめ、民生委員・児童委員の皆様やボランティアによる地域福祉活動においても一定の制限が必要となりますが、感染対策をしっかりと行っただうえで、可能な事業をできる限り進めていただけるよう方向性を示してまいります。

社会福祉協議会が、地域共生社会の実現に向けた協働の中核を担う組織として、複雑多様化する福祉ニーズにこたえていくため、多くの皆様のご理解とご支援、関係機関のご指導をお願い申し上げます。就任のあいさついたします。

※青木偉年前会長は、六期十二年間、会長職を務め、本年六月の定時評議員会をもって退任されました。

社協会員募集



社会福祉協議会が実施する市内全域を対象とした事業は、皆様からの会費や共同募金等により運営されています。

会費は主に次のような事業の財源となります

皆様からの会費は、社会福祉協議会のさまざまな事業に使われています。

- 地区社協の活動推進
- 福祉団体への助成
- 社会福祉大会の開催
- ボランティア講座の開催
- 心配ごと相談所の運営
- 生活困窮者貸付相談員の配置 など

会費(年額) ※何口でもお申し込みいただけます。

一般会員(世帯ごと).....	一口	500円
特別会員(福祉施設・団体等).....	一口	5,000円
特別賛助会員(企業・個人等).....	一口	10,000円

※特別会員・特別賛助会員については、税法上の優遇措置があります。
①個人の場合…所得税に係る「寄付金控除」の対象になります。
②法人の場合…一般の寄付金とは別枠で、損金の額に算入することができます。

納入方法

一般会員の会費については、区・自治会・町内会を通じてお願いしております。

※団体・企業等、自治会のない地区にお住まいの方は振込用紙(手数料無料)をお送りしますのでご連絡ください。また、社会福祉協議会事務局窓口での納入もお受けしています。

社協会費振込先口座(下記口座への振込手数料はご負担ください)

- 千葉銀行 成田支店 普通口座 3636486
成田市社会福祉協議会
(ナリタシヤカイフクシキョウギカイ)
- ゆうちょ銀行 〇一九(ゼロイチキョウ)支店 0778484
社会福祉法人 成田市社会福祉協議会
(シヤカイフクシホウジン ナリタシヤカイフクシキョウギカイ)

令和2年度の受付 総額 9,486,400円

【一般会員】区・町内会・自治会.....	258件	7,696,400円
【特別会員】福祉施設、団体等.....	40件	230,000円
【特別賛助会員】企業、個人等.....	144件	1,560,000円

ぜひご協力をお願い申し上げます。

役員の紹介

理事・監事の任期満了に伴い、次の方々が選任されました

理事10名・監事2名

(敬称略)

役職名	氏名	選任区分(所属等)
会長(理事長)	山田 三雄	成田市民生委員児童委員協議会
副会長	宮崎 廣文	関係団体(成田市区長会)
副会長	小林 勉	福祉施設関係者(社会福祉法人菜の花会)
理事	高木 瓊子	関係団体(成田市赤十字奉仕団)
理事	佐藤 勇	社会福祉に関する学識経験者
理事	渡邊 義本	社会福祉に関する学識経験者
理事	山本 治	福祉団体(成田市高齢者クラブ連合会)
理事	宮野 正敏	福祉団体(成田山新勝寺)
理事	大木 和江	福祉団体(成田市ボランティア連絡協議会)
理事	米本文雄	関係行政機関の職員(成田市福祉部)
監事	飯田 美則	財務諸表等に関する学識経験者
監事	飯泉 陽子	地域福祉関係者(民生委員・児童委員)

【任期】令和3年6月14日～令和5年6月定時評議員会終結の時まで

募金箱設置ご協力をお願い



市内の公共施設や店舗等にて募金箱の設置にご協力をいただき、募金活動を行っています。

皆様からの善意の浄財は、成田市社協への寄付となり、社会福祉事業に役立てられています。募金箱を見かけたときにはご協力をお願いいたします。

◇設置にご協力いただける事業所・店舗を随時募集しています。

お店に設置していただけますか？

レジ脇や受付の隅などに置かせてください。手軽に導入できる地域貢献のツールとして、お客様に対してのPRにもなります。

募金箱サイズ

幅16cm×奥行10.5cm×高さ約22cm

現在の設置場所(敬称略・順不同)

- ◇成田市保健福祉館
- ◇成田市議会事務局
- ◇成田玉造郵便局
- ◇中台運動公園体育館
- ◇平山建設株式会社
- ◇株式会社タイヨー成田店

詳しくはお問い合わせください。

【問合せ先】成田市社会福祉協議会 ☎27-7755



社会福祉協議会の決算・予算についてお知らせします

《主な財源》

- ①市民・法人の皆様にご協力いただいた会費や寄附金 ②赤い羽根共同募金の配分金 ③行政等からの補助・受託・助成金 ④事業収入・その他

令和2年度 決算	社会福祉事業区分決算総額	235,413,067円
	公益事業区分	15,319,394円
	収益事業区分	678,807円
	社協 決算総額	251,411,268円

収入	単位:円	支出	単位:円
会費	9,486,400	法人運営事業	80,536,178
寄附金	1,928,080	調査研究企画事業	141,740
補助金	94,636,167	普及宣伝事業	1,036,083
共同募金配分金	10,450,436	地域福祉活動推進事業	11,875,694
受託金	117,538,414	心配ごと相談所事業	239,895
貸付償還金	1,340,800	共同募金配分金事業	11,077,586
事業収入	3,446,307	在宅福祉サービス事業	10,435,470
助成金	146,000	福祉サービス利用援助事業	2,694,400
受取利息	12,543	社会福祉金庫設置事業	1,306,800
その他の収入	144,456	資金貸付事業	15,914,567
その他の活動による収入	1,604,280	受託事業	89,146,383
前期末支払資金残高	10,677,385	保健福祉館管理事業	15,319,394
合計	251,411,268	物品販売・自動販売機管理事業	678,807
		当期末支払資金残高	11,008,271
		合計	251,411,268

令和3年度 予算	社会福祉事業区分予算総額	245,365,000円
	公益事業区分	17,081,000円
	収益事業区分	522,000円
	社協 予算総額	262,968,000円

収入	単位:円	支出	単位:円
会費	10,000,000	法人運営事業	87,388,000
寄附金	2,804,000	調査研究企画事業	2,434,000
補助金	101,756,000	普及宣伝事業	1,385,000
共同募金配分金	12,631,000	地域福祉活動推進事業	20,753,000
受託金	118,893,000	心配ごと相談所事業	407,000
貸付償還金	1,244,000	共同募金配分金事業	13,168,000
事業収入	4,033,000	在宅福祉サービス事業	13,397,000
助成金	146,000	福祉サービス利用援助事業	2,886,000
受取利息	5,000	社会福祉金庫設置事業	3,404,000
その他の収入	474,000	資金貸付事業	4,476,000
その他の活動による収入	0	受託事業	95,667,000
前期末支払資金残高	10,982,000	保健福祉館管理事業	17,081,000
合計	262,968,000	物品販売・自動販売機管理事業	494,000
		当期末支払資金残高	28,000
		合計	262,968,000

※令和2年度決算の「当期末支払資金残高」は5月作成、令和3年度予算の「前期末支払資金残高」は2月作成のため、金額に差異があります。

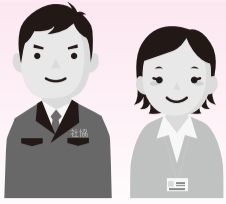

日常生活自立支援事業のご案内

市民による生活支援員の定期的な訪問により、福祉サービスを利用するお手伝いや日常的な金銭管理をお手伝いすることで、高齢者や障がい者の方々が住み慣れた地域で生活できるように支援する事業です。

このようなことでお困りの方はぜひご相談ください。

- ◎郵便物の内容、手続きがわからない。
- ◎常時身体の具合が悪く、自分で金融機関までお金を引き出しに行くことが難しい。
- ◎お金が入るといっぺんに使ってしまう、いつも月末の生活費に困ってしまう。
- ◎年金証書や通帳をどこにしまったか忘れてしまう。



次のサービスを利用して、安心して日常生活を送ることができます。

- 福祉サービス利用援助…福祉サービスを安心してご利用できるようにお手伝いします。
・福祉サービスの利用に関する情報提供、手続きの援助等
- 財産管理サービス…毎日の暮らしに欠かせないお金の出し入れをお手伝いします。
・医療費、税金、公共料金等の支払いのお手伝い ・通帳から生活費を払い出してお渡し
- 財産保全サービス…大切な書類や印鑑などをお預かりします。
・金融機関の貸金庫に証書や契約書等を保管



利用料

月会費300円、保全サービスはさらに月250円、別途支援時間1時間当たり1,000円かかります。
(生活保護世帯は無料)

ご利用になるまでのながれ …… 支援開始までには約2か月かかります。ご相談はお早めに。

① 相談

困っていることがあれば社協窓口までお気軽にご相談ください。



② 訪問調査と審査

社協の専門員がお宅を訪問し、困っていることなどをお聞きします。



契約締結審査会
(県社協)

③ 支援計画の作成・契約

ご本人の希望を確認しながら、専門員が支援計画を作成します。



④ 支援の開始

支援計画に基づいて生活支援員が定期的に訪問し、必要に応じたサービス利用援助や預貯金の出し入れ、支払をします。



生活支援コーディネーターの仲間が増えました

本会では、成田市より事業受託し市内全域を担当する第一層生活支援コーディネーター(地域支え合い推進員/以下SC)を配置して1年が経ちました。

昨年度は新型コロナウイルス感染症の影響から、住民座談会や支え合いを推進するためのフォーラムの開催等はできませんでしたが、民生委員や地区社会福祉協議会の方々を中心に地域のニーズをお聞きしました。地域には課題ばかりがあるのではなく、人とのつながりやお互い様の気持ちを大切に作る風土や人々等、地域のお宝の存在を知ることができました。

また、これまでは、西部南地域包括支援センター(成田、中郷地区)と西部北地域包括支援センター(NT、はなのき台、八生、豊住地区)に第二層SCが一人ずつ配置され、地域の人達の声を直接お聞きしコロナ禍であっても虚弱にならないようウォークラリーや、支え合いを形にする手作りマスクの作成、防犯用の笛づくり等を企画してきました。

今後も新型コロナウイルスの終息を見据えつつ地域の人達と一緒に生活支援の仕組みを作ったり、介護予防の取り組みを行い、高齢者に限らず多くの人達の笑顔や元気につながる活動をしていきます。

今年度から西部西地域包括支援センター(公津地区)と南部地域包括支援センター(遠山地区)にも第二層SCが配置され、成田市SCは5名となりました。それぞれの所属や経験も生かして、支援の輪を広げていきたいと思えます。



成田・中郷地区
(第2層)
社会福祉法人豊立会
土屋 美智子



遠山地区
(第2層)
医療法人聖母会
石渡 真理



公津地区
(第2層)
社会福祉法人六親会
猪瀬 麻美

この事業についてのお問合せ、お申し込みは、
成田市社会福祉協議会
☎27-7755へ

健康診断受けていますか?

人間ドック
生活習慣病予防健診
事業所健診等 承ります

オプション検査
前立腺がん検査(血液検査)
参考料金2020年度 2,200円

2021年度料金

550円

お問合せ・ご予約



成田赤十字病院 健康管理センター

☎0476-22-2311(代表)

受付 13:00~16:00

(土、日、祝、年末年始、5/1 除く)

日本赤十字社

健康はお口のケアから!

あべ歯科クリニック

*子どもたちがリラックスして治療できる環境を整えています。

【診療時間】
月~水 9:00~12:00
14:00~20:00
土 9:00~12:00
14:00~18:00

歯科衛生士募集しています
アルバイト可!

医療法人社団 五佑会
公津の杜あべ歯科クリニック
成田市公津の杜2-14-1(京成公津の杜駅交番の向かい)
☎0476-28-6555

自宅ですぐに髪のお手入れ
訪問美容サービス

高齢、障がい、病気やケガ、また育児等で自由に外出できない方におすすめ!

デイサービス施設
多数専属訪問中!

パーマ、カラーも
承ります! **
眉カット等のサービス有!

美容福祉師、ヘルパー2級

※訪問中は電話に出られない場合もあります。留守番電話に伝言頂ければ、こちらよりご連絡致します。

お気軽にお電話ください

訪問美容室ミエ
NPO法人全国介護
美容福祉協会認定

☎090-6488-6282
訪問美容室ミエ 検索

スポーツデイサービス **ぴっぽ**
SPORTS DAYSERVICE PIPPO since2012

いつまでもいきいきと
元気なシニアライフを
応援します!

看護師、
柔道整復師、
スポーツインストラクターが
サポートします。

千葉県成田市橋賀台1-45-3 佐野ビル1階
☎0476-33-4662

なりた ゆきはん
成田雪販商事(株) 代表取締役 佐野田 邦宏
成田市橋賀台1-46-1 ☎0476-27-2161

新型コロナワクチン接種
送迎サービスのご案内
(福祉タクシー券使用可)

【送迎費用】 ●往復1,500円也
成田市内往復
(1時間以内の送迎)
●往復3,000円也
栄町、酒々井町、富里市
●介護保険適用
2.0km以内(自宅⇒接種場所)
往復1,216円(1割負担者)

新型コロナウイルス感染症の影響を受け、休業や失業等により日常生活の維持が困難となっている方は無償にて送迎いたします。

私たちハッピーハート成田に活躍の場を与えていただけますよう宜しくお願いいたします。

安全・安心・親切が私たちのモットーです
福祉タクシー 一般社団法人 **ハッピーハート成田**
予約直通電話 ☎080-9454-8886

【受付時間】8:00~18:00 成田市飯仲36-21
☎0476-36-8886 ☎0476-36-8564
E-MAIL: happyheart@bh.wakwak.com

Information 【お知らせ】

暮らしサポート成田 ひきこもり家族交流会のご案内

ほっとできるひと時に
なりますように！

ニートやひきこもりの状態にある方のご家族が日頃の悩みや思いなどを語りあったり、利用できる社会資源の情報交換をしています。
話しやすく安心できる場となるよう心がけていますので、お気軽にご参加ください。



今年度の開催日程

令和3年 8月23日(月)、10月25日(月)、12月27日(月)
令和4年 2月28日(月)
※時間は13時～15時30分

【場所】成田市保健福祉館(成田市赤坂1-3-1)
【申込】不要(当日直接会場へ)
【対象】ひきこもっている人の家族

○暮らしサポート成田では、通常の窓口でもひきこもりに関するご相談を受け付けています。

【問合せ先】暮らしサポート成田 ☎0476-20-3399
(成田市花崎町736-62 成田市商工会館1階)

令和3年度 成田市地区敬老会中止のお知らせ

令和3年度成田市地区敬老会は、新型コロナウイルス感染症の感染拡大防止のため中止となりました。
対象者の方並びに関係者の皆様におかれましては、何卒ご理解を賜りますようお願いいたします。

あたたかい善意ありがとうございます

令和3年4月1日～5月30日(敬称略・順不同)

一般寄付《物品》

◆杉原文哉(米30kg) ◆花輪ドライブイン 鈴木重義(米60kg)
◆日本山妙光寺 成田道場(米90kg)

一般寄付《寄付金》

◆榎本殖利



次世代ボランティアスクール 夏休みにボランティア体験を～ボランティアを楽しもう～

高校生・大学生・専門学校生 対象

地域を担う次世代のボランティアを育成するため、ボランティアを知り、考え学び、体験する講座を開催します。

①8月6日(金) 10:00～12:30 ※集合9:50

《いつでもだれでもできるボランティアをさがそう》

◆10:00～12:00(講義)

ボランティアで何が身につくか
ボランティアは教えられるか、教えられないか
講師:千葉敬愛短期大学 学長 明石要一 氏

◆12:00～12:30(体験先の説明・決定)



②8月中旬頃

《半日ボランティア体験》

障がい者支援や子育て支援など、受講者の希望するボランティア活動をグループまたは個人で体験します。※希望の日時を選べます。

③8月30日(月) 10:00～11:30

《活動の振り返り会》

グループワーク等(感染症の状況により決定)

【会場】成田市保健福祉館 多目的ホール他

【募集定員】30名(成田市民優先で先着順)

【申込期間】令和3年7月1日(木)～7月30日(金)

当日は、入室前の体温測定と消毒、マスクの着用、健康チェックシート記入にご協力をお願いします。会場では、十分な社会的距離を確保して、感染症予防対策を徹底し開催します。状況によっては内容の一部変更や開催の延期または中止となる場合がありますのでご了承ください。

【申込・問合せ先】成田市ボランティアセンター ☎0476-27-8010

小さいお子様をお持ちのご家族必見！

カラー畳・和紙表

和紙でできているから…

- ☑汚しても安心
- ☑飛び跳ねても安全
- ☑大きくなるまで交換不要の耐久性

お手入れ簡単でダニやカビを寄せ付けにくい「和紙畳 健やかおもて」など子育てに便利な畳表も取り扱っています。

畳を替えるなら今！

佐合畳店

☎0476-22-2345 <http://www.sagou-tatami.com>

子育て応援チーパスの店
子ども部屋5%OFF!!
お子様の健康に配慮した畳表も取り扱っています。

この広告をお持ちの方は
畳4枚ごとに1,000円値引きいたします。
※他のサービスとの併用はできません。※裏返しは対象外です。

風の村なりた 複合施設

OPEN 7/1予定

風の村なりたは小規模多機能ハウス、重心通所、重心相談事業、訪問看護サービスが加わります。玄関は一つで大きな家の玄関で世代を超えて交流ができ、敷地内は気軽に近所の方も立ち寄れる場所になっています。【ザ・土間】では、高校生の作ったお野菜の販売やお茶が飲めます。おしゃべりする時は赤いベンチのあるテラスで。【ザ・納屋】では、話し合いやセミナーができ、菜園では作物を育て収穫することができます。地域のみんなが集まる場所に、どうぞお立ち寄りください。

生活クラブ ※サービスについて知りたい方は説明に伺いますのでお気軽にお問い合わせください。

風の村なりた ☎0476(28)5544

〒286-0841 成田市大竹370 FAX.0476(20)6665 風の村なりた 検索

カット+シャンプー+シェイプ+セット

大人(男性) **2,200円**(税込)

中学生...1,900円(税込)

理容室 しゃれ床サンスカイ

成田市ウイング土屋262 パチンコMGM クーデンス
9:00～18:20 (年中無休)

キッズスペース完備!

☎0476-22-3082

この広告
ご持参の方 **100円割引** 有効期限 2021.9.30迄

人と心、地域をつなぐ

NRK

SUSTAINABLE DEVELOPMENT GOALS

株式会社ナリコーは持続可能な開発目標(SDGs)を支援しています。

業務のご案内

- ☐ 土木建築業務
- ☐ 葬祭業務
- ☐ 一般廃棄物処理業務
- ☐ 保険代理店業務
- ☐ 産業廃棄物処理業務
- ☐ 飲食業務(鳥正)
- ☐ 空港メンテナンス業務

NRK 株式会社 ナリコー

本社 〒286-0117 千葉県成田市三里塚光ヶ丘1番地1331
tel 0476 35 5321 (代表) fax 0476 35 5360
www.narikoh.co.jp

ご利用者さまの製作です

楽しい夏を すごしたい

季節の花を眺めたり
手作り野菜を収穫したり、
今年の夏もさわやかに。

ゆったり文化村

運営:有限会社 洛陽堂

成田デイサービスセンター TEL0476-37-5500 <http://www.yuttari.biz>
イオンスタイル成田前 ミニストップ脇 成田市土屋字山ノ崎712-2

お気軽にお問い合わせください

「安心空間」という新しい清潔へ

光触媒 抗菌コーティング

除菌 ◆ 抗菌 ◆ 維持

室内光とアミノ酸の力で
24時間ウイルスを不活性化

ハウスクリーニングのプロによる「空間衛生」のお手伝い

除菌清掃 サービス

介護・保育施設向け

おそうじ本舗 成田土屋店

お見積り無料

☎0120-455-035

受付 8:00～20:00

おそうじ本舗 成田土屋店 検索