



ひよこ通信



編集・発行
なれたファミリー・
サポート・センター
第37号

なれたファミリー・サポート・センターは未来を担う子どもたちの健やかな成長と、安心して子育てのできる地域社会づくりを目指します。今後も、子育て中のお父さんお母さんを応援していきたいと思ひます。

会員交流会を開催しました



8月27日(水)、出張和菓子教室新柳和菓子職人の坂巻瞳氏を講師にお迎えし、和菓子2種類の作り方を教えていただきました。

親子での参加が多く、和菓子作りを通し、日本の文化に触れることができました。また、子育ての情報交換もできました。

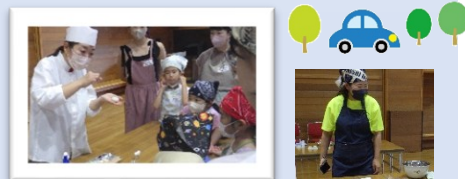

参加者のアンケート結果



2種類
つくりました!!

- ・幼い子どもでも楽しく過ごせて、とてもなごやかでよかったです。丸めてこねこね伸ばして、親子共々楽しかったです。
- ・和菓子の繊細な技術に感動しました。色のグラデーション、デザインも素敵でした。指先もつかって子供にも良いと感じました。
- ・和菓子の絵本を持っていて、作ってみたいと思っていたので、とてもよい経験をさせて頂きました。ありがとうございました。
- ・和菓子作りの難しさを身に染みて体験できました。

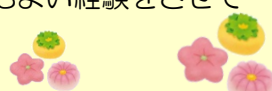

「家ではつukれない和菓子作り体験をさせていただいて本当によかった。」とのお声をたくさんいただきました。また来年、交流会を開催する予定ですので、みなさまのご参加をお待ちしています。
スタッフ一同



子育て応援セミナー



令和 7年 7月 23日(水)成田市保健福祉館において、なりたファミリー・サポート・センター子育て応援セミナーを開催しました。成田国際福祉専門学校長の友永粧子氏を講師にお迎えし、「児童虐待と社会的擁護」をテーマにご講話していただきました。

今年度から子ども家庭庁通達により、協力・両方会員を対象に5年に1度の虐待防止に関する講習受講が義務化されました。大切な講習となりますので、受講していただくようお願いいたします。なお、次回の講習については、日程が決まり次第お知らせします。



児童虐待とは？

児童虐待とは？

児童虐待は、しつけ※とは異なり、子供の成長と人格形成に深刻な影響を与えるものです。次の4つのタイプがあります。

身体的虐待 <ul style="list-style-type: none"> ● 殴る、蹴る、おぼれさせる ● 家の外にしまだす など 	性的虐待 <ul style="list-style-type: none"> ● 子供への性的行為 ● 性的行為を見せる など
ネグレクト <ul style="list-style-type: none"> ● 子供を残して外出する ● 自動車の中に放置する ● 食事を与えない など 	心理的虐待 <ul style="list-style-type: none"> ● 言葉によっておどかさ ● 無視する ● 面前での家庭内暴力 など



※ しつけに際して、体罰を加えることは法律で禁止されています。
(体罰等によらない子育てに向けては、厚生労働省の作成した資料等を参照ください。)
● 体罰等によらない子育てのために～みんなで育児を支える社会に～

子供にどんな影響を及ぼすの？

- 身体的影響**
 - 外傷、栄養障害、体重増加不良、低身長
 - 発育・発達が遅れる可能性 など
- 知的発達面への影響**
 - 安心できない環境での生活などにより、知的発達が十分得られない可能性 など
- 心理的影響**
 - 自己肯定感が持てない状態
 - 対人関係における問題 など



虐待から児童を守るためには、各関係機関が敏速に事態を把握し、対応をしなければならない。

それには「**早期発見**」が重要となる。ほんの一瞬の躊躇が、幼い命を奪ってしまう事になる。「虐待されている」「虐待されているのではないか？」を含め、「**通知の義務**」がある事を忘れないでほしい。

『児童を守るための流れ』
虐待の発見⇒市町村へ⇒福祉事務所⇒児童相談所

※各自治体ではネットワークが出来ていて、保育所、幼稚園、小学校、警察、近隣住民(民生委員・児童委員)等関係機関との会議が設けられている。



～こども家庭庁ホームページより～

「かも」でもいいんです。
おせっかいかも.. 助けになるかも..
189 に電話しよう!

すぐイラッとしちゃう。子育て向いてないのかな..
親子のための相談 LINE
子育ての悩みには相談LINEがいいかも!

子育てしんどい.. もうガマンできないかも..

～ アンケート結果 ～

- ☆子どもを預かるときに、何が一番心配ですか？
- ・けがや事故なく、安全に預かることができるか心配です。
 - ・居心地の良い場所を提供できるだろうか心配です。
- ☆セミナーの感想・ご意見お聞かせください。
- ・事例も聞いて勉強になった。改めて、児童虐待・社会的擁護について考える機会になりました。
 - ・声のかけ方により、虐待になってしまうことがあると分かり、気をつけようと思いました。

救命救急講習Ⅲ

6月9日（月）赤坂消防署救命救急士2名を講師に迎え講習会を開催しました。



Live 119を知っていますか

- 通報者のスマートフォンを使い、救急現場の映像を災害救急情報センターに送信できる仕組みです。管制員は送られてきた映像を見ながら通報者に、応急手当の指導をしたり、アドバイスをすることができます。



AEDを使用する時の注意点



- 傷病者の胸の部分が濡れていると、電気ショックによる十分な効果が得られません。タオルなどで拭いてから電極パットを貼りつけてください。

★ 救命救急講習会は年2回開催しています。協力・両方会員は5年に1度受講する必要があります。乳幼児の心肺蘇生など、子供を預かる上で大事な講習になります。



なりたファミリー・サポート・センターではフォローアップ講習(応援セミナー・救命救急講習会)を実施し、活動の質の維持、向上に努めています。



ファミサポ活動 ある日のできごと

* 活動の様子を協力会員さんが報告書に記入します。そこから少しご紹介いたします。



☆約1か月ぶりのお預かりでしたが、全くブランクを感じさせない人なっつこさに、こちらがびっくりしました。(笑)
(兄弟の幼稚園お迎えと預かり)

☆2か月ぶりくらいに会いましたが、さらに活発に動くようになりました。歌が聞こえてくると遊びが止まり音のする方を見ていました。音楽がすきなんだなあと思いました。お庭に出てアリを探したり、手を繋いでお散歩も楽しめました。
(2才の子の預かり)

☆慣れてきて動きが活発になってきました。怪我をしないように注意したいと思います。
(2才の子の預かり)

☆ご飯を楽しみにしてくれていて、たくさん食べてくれます。自分の気持ちを上手に伝えてくれることが多くなりました。
(姉弟の幼稚園お迎えと預かり)





センターからのお願い

全会員の皆様へ

★登録内容に変更があったらセンターまで連絡を！

住所や電話番号（携帯電話含む）の変更はありませんか？変更があった場合は、必ずセンターへ連絡をお願いします。（利用会員は成田市外へ引越された場合は退会となりますので、退会のご連絡をお願いします。）



利用会員・両方会員の皆様へ

★サポート依頼は1週間前までにセンターへ！

初めて協力会員にお願いする場合には、安心・安全なサポートを行うため、活動前に必ず事前打ち合わせをする必要があります。依頼したい日時が決まり次第、お早めにセンターへご連絡ください。

★サポート前に依頼連絡がないと保険が適用されません

利用会員から協力会員に直接依頼したサポートや定期的なサポートについては、**必ずサポート前に、電話・FAX・メールのいずれかの方法で利用会員からセンターへご連絡ください。**活動前に依頼の報告がないと保険が適用されませんので、ご注意ください。

【ご報告いただきたい内容】日時・依頼内容・預けるお子さんの名前・協力会員名

★サポート内容の変更について

サポート内容の変更はありませんか？サポート内容を変更した場合はセンターまでご連絡ください。

★キャンセル料について

前日までの取り消しの場合、キャンセル料金は無料ですが、当日の依頼の取り消しは、依頼時間分全額のキャンセル料が発生します。キャンセルは直接協力会員へご連絡ください。協力会員宅まで支払いに行けない場合、センターにて預かることも可能です。

協力会員・両方会員の皆様へ

★活動報告書の提出期限は翌月の10日です

活動報告書はセンター窓口へ提出をお願いします。他の月とまとめて提出のないようよろしくお願いします。

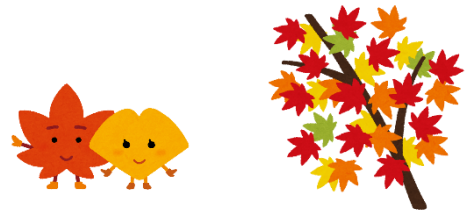

～活動の遅刻について～

重要!

現在、利用会員の活動開始時刻の遅れが多くなっています。協力会員は、活動のために時間を空けてくれています。万が一、時間に遅れる場合、必ず連絡をしましょう。

連絡なしで遅刻された場合、活動開始時間からの料金のお支払いをお願いいたします。

気持ちよく活動をするためにも、ご協力をお願いいたします。

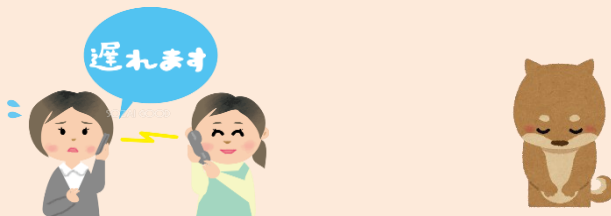

登録会員数

(令和7年9月末現在)	
利用会員	491人
協力会員	84人
両方会員	24人
総会員数	599人

協力会員
募集中!



成田市社会福祉協議会
なりたファミリー・サポート・センター

Tel.0476-27-8010
nfsupport@naritashakyo.or.jp